

PROSPETTO SUD

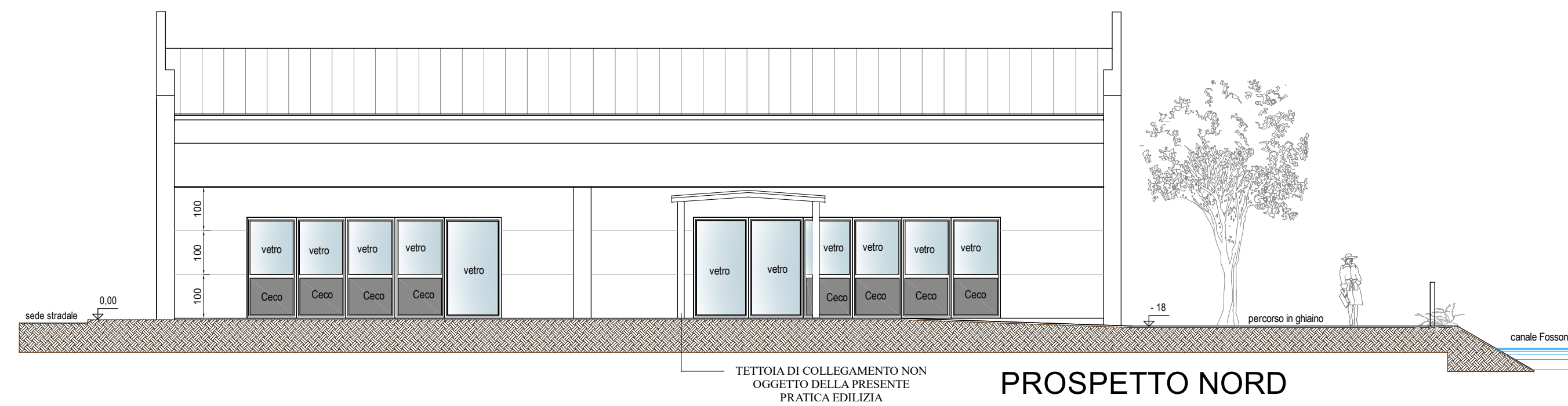

PROSPETTO NORD

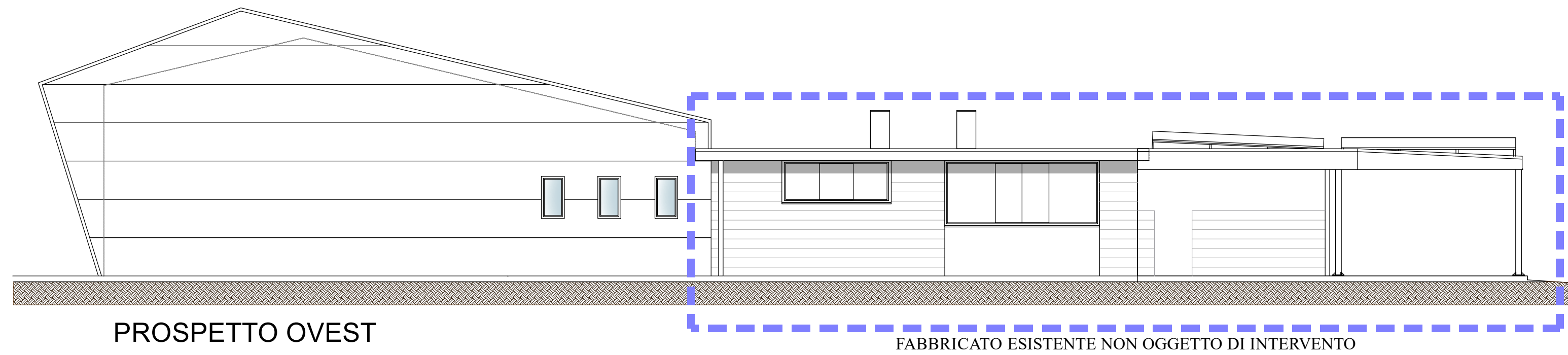

PROSPETTO OVEST

FABBRICATO ESISTENTE NON OGGETTO DI INTERVENTO

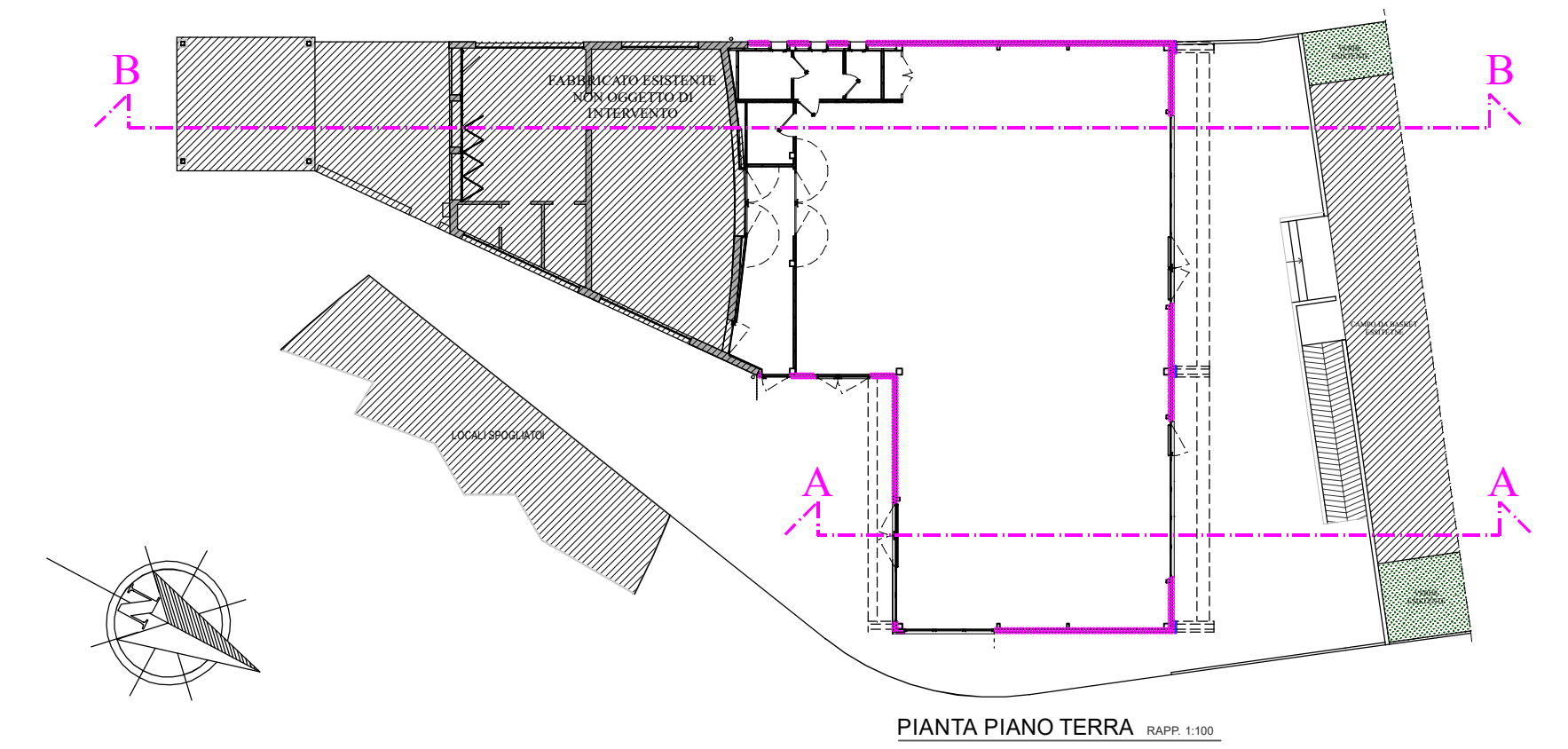

PIANTA PIANO TERRA 1:100

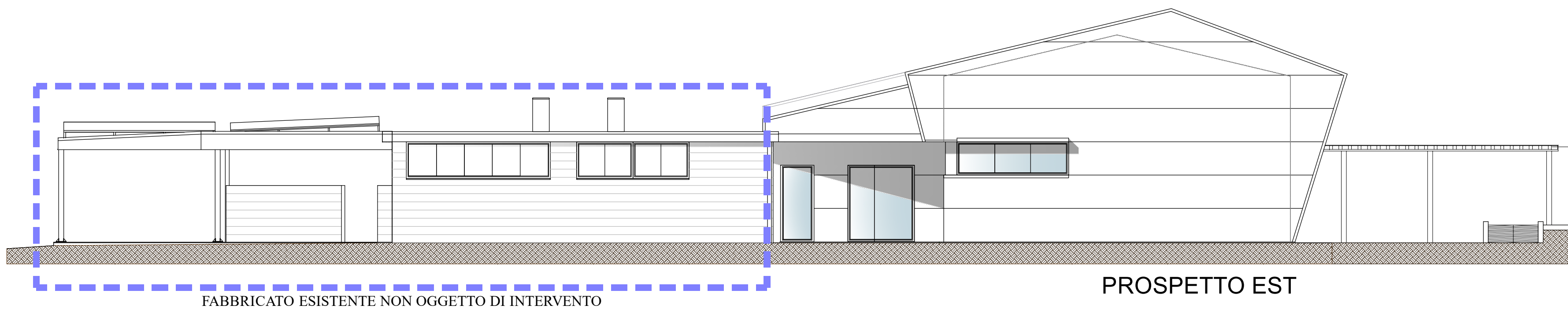

PROSPETTO EST

FABBRICATO ESISTENTE NON OGGETTO DI INTERVENTO

TETTOIO DI COLLEGAMENTO NON OGGETTO DELLA PRESENTE PRATICA EDILIZIA

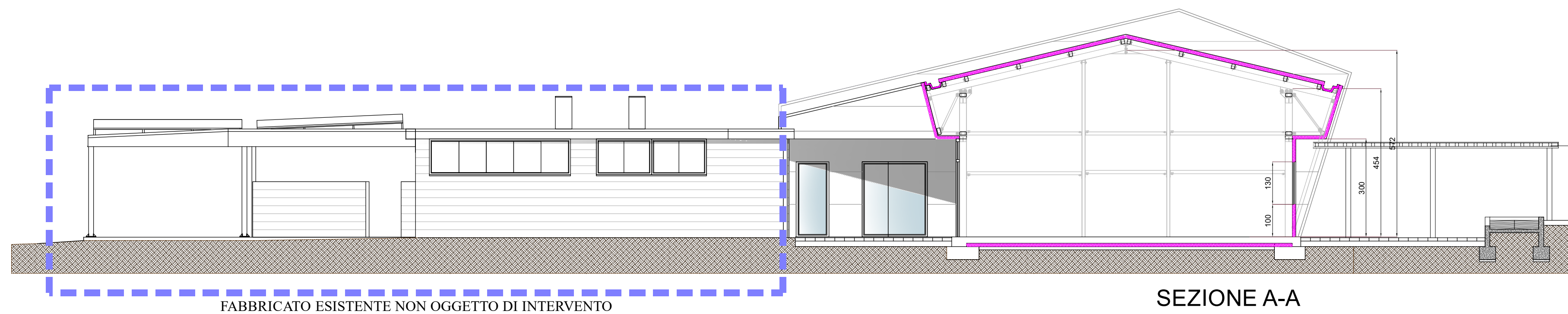

SEZIONE A-A

FABBRICATO ESISTENTE NON OGGETTO DI INTERVENTO

TETTOIO DI COLLEGAMENTO NON OGGETTO DELLA PRESENTE PRATICA EDILIZIA

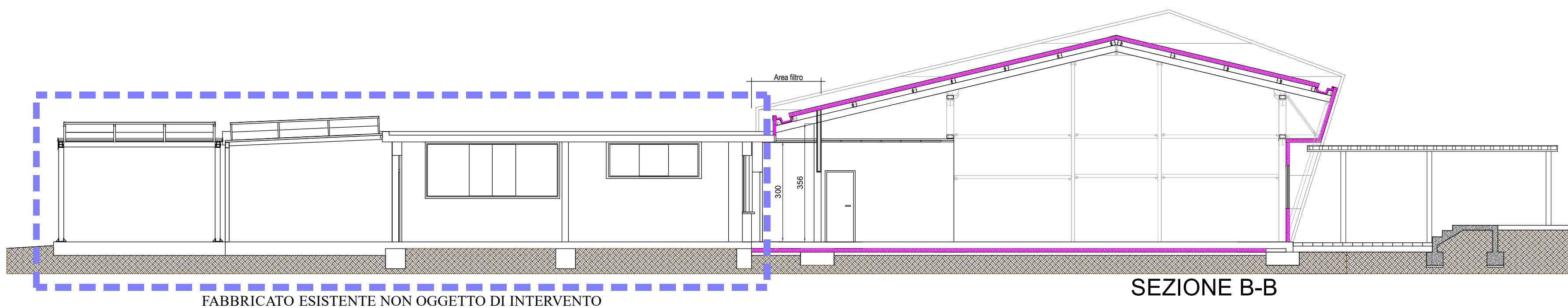

SEZIONE B-B

FABBRICATO ESISTENTE NON OGGETTO DI INTERVENTO

COMUNE DI ANNONE VENETO
Città Metropolitana di Venezia

Zanet Scorzon
STUDIO DI INGEGNERIA

Via Prati Guori, 35/A - 30026 Portogruaro (VE) - P.IVA 03582700278
Tel. +39.0421.72533 - mail: studio@zanetscorzon.it

Progetto per la realizzazione di un edificio polivalente funzionale alla cucina scolastica di Annone Veneto
PROGETTO ESECUTIVO

UBICAZIONE: Piazzale del Donatore 30020 Annone Veneto (VE) FG. 3 Mapp. 584

Comune di Annone Veneto Piazza Vittorio Veneto, 1 30020 - Annone Veneto (VE) SPAZIO RISERVATO AL COMUNE

Il Committente: Il Progettista: Dott. Ing. Alessandro Scorzon

REVISIONI: DATA: 14/10/2020 EMISSIONE

PROGETTO ARCHITETTONICO
PROSPETTI E SEZIONI

SCALA: 1:100 TAVOLA: **E-13A**

DATA: Ottobre 2020

Questo disegno e' di nostra esclusiva propriet ; a termini di legge   rigorosamente vietata qualsiasi riproduzione o concessione a terzi