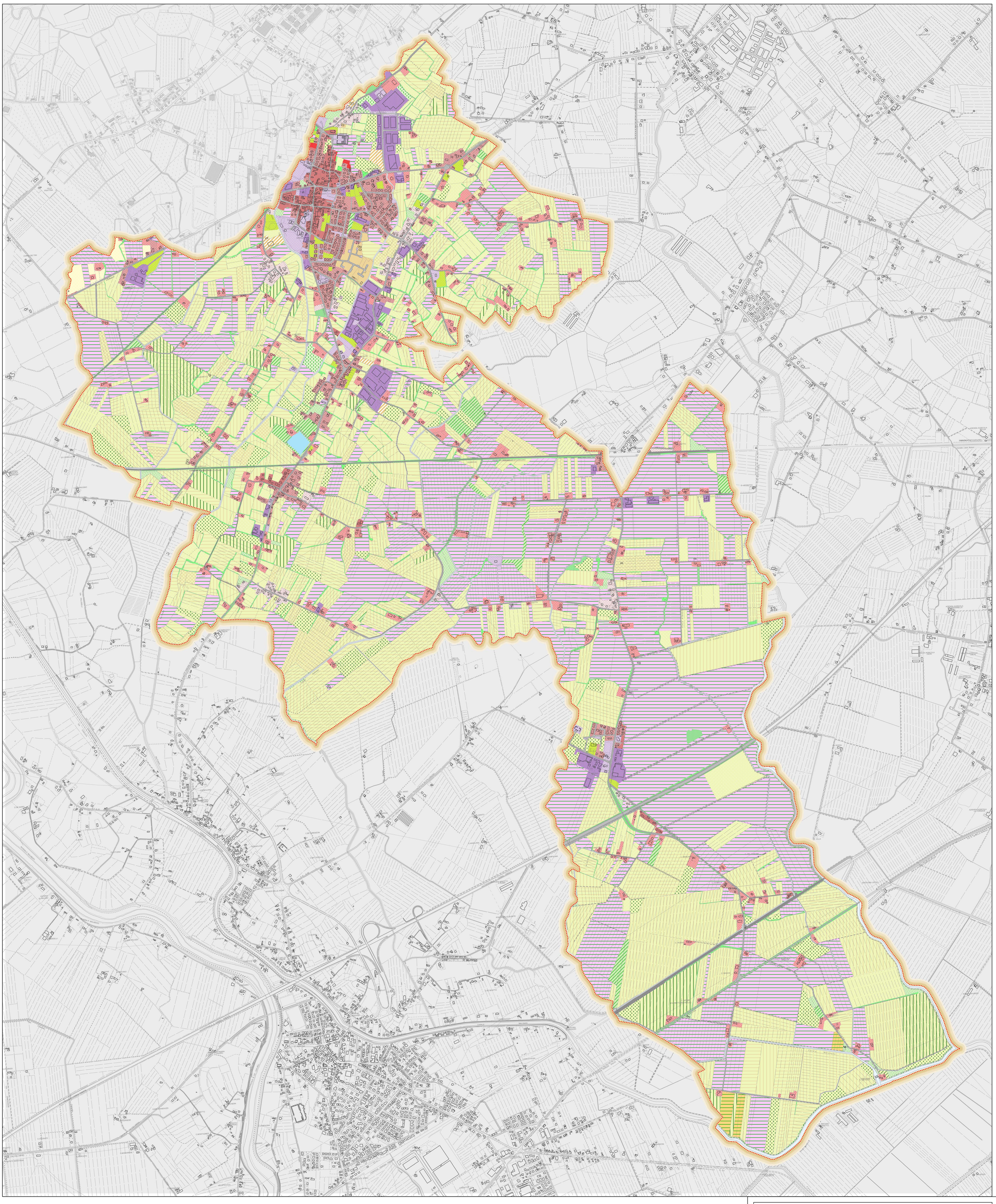

Elaborato
A 04
Scala
1:10.000

Carta dell'uso del suolo

LEGENDA

Limite amministrativo del Comune

TERRITORI MODELLATI ARTIFICIALMENTE

- 1121 - Tessuto urbano discontinuo denso con uso misto (Sup. Art. 50%-80%)
- 1122 - Tessuto urbano discontinuo medio, principalmente residenziale (Sup. Art. 30%-50%)
- 1123 - Tessuto urbano discontinuo rado, principalmente residenziale (Sup. Art. 10%-30%)
- 113 - Classi di tessuto urbano speciali
- 1132 - Strutture residenziali isolate
- 1211 - Aree destinate ad attività industriali
- 1213 - Aree destinate a servizi pubblici, militari e privati
- 1222 - Rete stradale secondaria con territori associati
- 1223 - Rete ferroviaria con territori associati
- 133 - Aree in costruzione
- 134 - Aree in attesa di una destinazione d"uso
- 141 - Aree verdi urbane

TERRITORI AGRICOLI

- 211 - Terreni arabili in aree non irrigue
- 21111 - Mais in aree non irrigue
- 212 - Terreni arabili in aree irrigue
- 21211 - Mais in aree irrigue
- 21212 - Soia in aree irrigue
- 21216 - Foraggere in aree irrigue
- 21221 - Cereali in aree irrigue
- 21241 - Orticole in pieno campo in aree irrigue
- 2128 - Superfici a riposo in aree irrigue
- 221 - Vigneti
- 222 - Frutteti
- 2241 - Arboricoltura da legno
- 231 - Superfici a copertura erbacea: graminacee non soggette a rotazione
- 232 - Superfici a prato permanente ad inerbimento spontaneo, comunemente non lavorata

TERRITORI BOSCATI E AREE SEMINATURALI

- 311 - Bosco di latifoglie

AMBIENTE DELLE ACQUE

- 5111 - Fiumi, torrenti e fossi
- 5112 - Canali e idrovie
- 5121 - Bacini senza manifeste utilizzazione produttive

SIEPI E FILARI ALBERATI

- 613 - Fascia tampone
- 612 - Filare
- 611 - Gruppo arboreo

Regione Veneto
Provincia di Venezia
Comune di Annone Veneto

P.A.T.
Piano di Assetto del Territorio

Elab.			Scala
A	04		1:10.000

CARTA DELL'USO DEL SUOLO

Progettisti
Urb. Francesco Finotto
Urb. Roberto Rossetto
Arch. Valter Granzotto

Collaboratori
Urb. Alberto Azzolina, Urb. Alessandro Campalto,
Urb. Damiano Solati, Urb. Gianluca Malaspina,
Urb. Paolo Papparotto, Arch. Stefano Maria Doardo

Il Sindaco
Savian Daniela
Ufficio Tecnico
Ing. Volpe Raffaele

Adottato
.....
Approvato
.....

PROTECO

Codice Elaborato	W 5 1 2	d 0 4 0 2 0 1 0	0 0	0 1	0 1
0					
0					
0					
1	Emissione	03/2014	Papparotto	Finotto	Davanzo
N° Rev.	Descrizione	Data	Redatto	Verificato	Approvato

Soc. coop.r.l. Progettazione Tecnica Organizzata - 30027 San Dona' di Piave (Venezia) Via Cesare Battisti, 39 P.IVA 01853870275
tel 0421 54589 | fax 0421 54532 | email proteco@proteco.cc | www.proteco.cc